

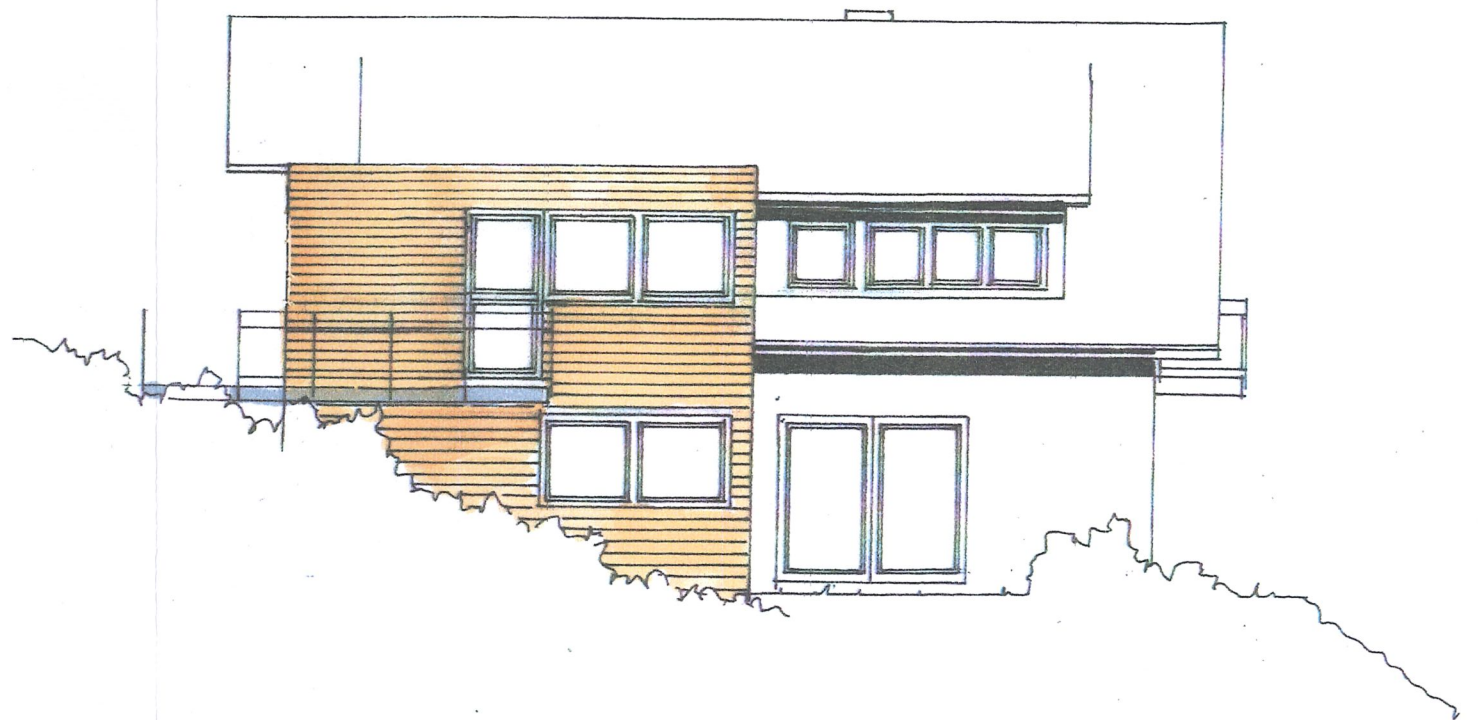



Süd-West Straßenansicht



Nord-West Ansicht

 Ingenieurbüro für Bauwesen
 Heinz-Eberhardt Pfau Dipl.-Ing. (FH)
 Langen Trieb 6, 71111 Waldenbuch, Tel. 07157/8082, Fax: 07157/3768

| | | |
|-----------------|-------------|--|
| Projekt: | Anbau an WH | |
| gezeichnet: | H.-E. Pfau | |
| Datum: | 14.12.2020 | |
| Maßstab: | M 1:100 | |
| Änderung: | | |
| Zeichnung: | | |
| 1. Ansichten | | |
| Zeichn.-Nr.: 05 | | |
| Projekt-Nr.: | | |